



GMINA KAMIENNA GÓRA
58-400 Kamienna Góra Al. Wojska Polskiego nr 10

www.gminakamiennagora.pl

Telefon: 75-610-6292 Fax: 75-744-2857

e-mail: urząd@gminakg.pl

RI.7011.1.2019

Kamienna Góra, 29 kwietnia 2020 r.

Gmina Kamienna Góra

w/m

za pośrednictwem:

Pan Piotr Wyrostek

WW PROJEKT JACEK WYROSTEK

ul. Papieża Jana Pawła II 11a

58-400 Kamienna Góra

Dotyczy: umieszczenia odcinka przyłącza kanalizacji sanitarnej w działkach nr 1057 i nr 650/11dr (droga wewnętrzna), dla budynku przedszkola publicznego zlokalizowanego na działce nr 648 w m. Krzeszów.

Na podstawie art. 8 ust. 2 ustawy z dnia 21 marca 1985 r., o drogach publicznych (t.j.: Dz. U. z 2020 r., poz. 470 ze zm.), art. 30 ust. 2 pkt 2) ustawy z dnia 8 marca 1990 r., o samorządzie gminnym (t.j. Dz. U. z 2020 r., poz. 713 ze zm.) i art. 25 ust. 1 i 2 ustawy z dnia 21 marca 1997 r., o gospodarce nieruchomościami (t.j.: Dz. U. z 2020 r., poz. 1990), zezwalam na zajęcie działki nr 1057 i nr 650/11dr, celem wykonania odcinka przyłącza kanalizacji sanitarnej dla budynku przedszkola publicznego zlokalizowanego na działce o nr 648 w miejscowości Krzeszów, zgodnie z załączoną do niniejszego pisma mapą sytuacyjną (projektem zagospodarowania terenu), na następujących warunkach:

1. Odcinek przyłącza kanalizacji sanitarnej należy usytuować zgodnie z przebiegiem zaznaczonym na mapie sytuacyjnej (projekcie zagospodarowania terenu).
2. Roboty w obrębie wskazanych działek nr 1057 i nr 650/11dr zostaną wykonane rozkopem. Prowadzone prace nie mogą naruszać interesu osób trzecich, oraz negatywnie wpływać na system korzeniowy drzew rosnących w obszarze prowadzonych robót.
3. Rurę kanalizacyjną umieścić na głębokości min. 1,20 m, licząc od poziomu nawierzchni drogi do górnej krawędzi rury.
4. Naruszona konstrukcja drogi w obrębie pasa drogowego (dz. 650/11dr) zostanie odtworzona poprzez wykonanie podbudowy z kruszywa kamiennego o łącznej grubości min. 35 cm. W przypadku rozebrania nawierzchni jezdni z kostki betonowej na działce nr 650/11dr, zostanie odtworzona poprzez wykonanie podbudowy i ułożenie na nowo nawierzchni z kostki betonowej o analogicznych parametrach.
5. Teren robót nie stanowiący pasa drogowego należy uporządkować i przywrócić do stanu pierwotnego.
6. Zajmujący ponosi odpowiedzialność za ewentualne kolizje z urządzeniami obcymi znajdującymi się w miejscu wykonywanych robót. Lokalizację tych urządzeń Zajmujący ustala we własnym zakresie.
7. Przed zajęciem pasa drogowego, Zajmujący zgłosi rozpoczęcie prac w Urzędzie Gminy w Kamienniej Górze, prowadzący sprawę: **Tomasz Urbański - tel. 75 610 63 74.**

8. Roboty mogą być rozpoczęte po uprzednim oznakowaniu i zabezpieczeniu terenu robót.
9. Zajmujący odpowiada za stan bezpieczeństwa w związku z realizacją robót polegających na wykonaniu odcinka kanalizacji sanitarnej i ponosi całkowitą odpowiedzialność wobec osób trzecich z tytułu szkód zaistniałych w związku z prowadzonymi robotami.
10. Zajmujący powiadomi Urząd Gminy Kamienna Góra o zakończeniu prac i przywróceniu terenu do poprzedniego stanu użyteczności. **Zajmujący jest zobowiązany uzyskać pisemne potwierdzenie odbioru zajmowanej powierzchni działek nr 1057 i 650/11dr.**
11. Zajmujący jest zobowiązany do natychmiastowego usuwania wad spowodowanych nieprawidłowym wykonaniem robót, które wystąpią w ciągu trzech lat od dnia dokonania odbioru. W przypadku zwłoki w usunięciu wad, zarządca drogi zastrzega sobie prawo do usunięcia wad na koszt zajmującego.

KIEROWNIK REFERATU
ROZWOJU I INFRASTRUKTURY
Arkadiusz Wierciński
mgr Arkadiusz Wierciński

Załącznik:

1. Mapa sytuacyjna (projekt zagospodarowania terenu)

Sprawę prowadzi:

Tomasz Urbański
Referat Rozwoju i Infrastruktury
pok. 307, tel. 75 610 63 74, e-mail: tomasz.urbanski@gminakg.pl

RI. 7011.1. 2019
29.04.2020v.

KIEROWNIK REFERATU
MORWANY I INFRASTRUKTURY
Mierzy
mgr inż. Arkadiusz Wierciński

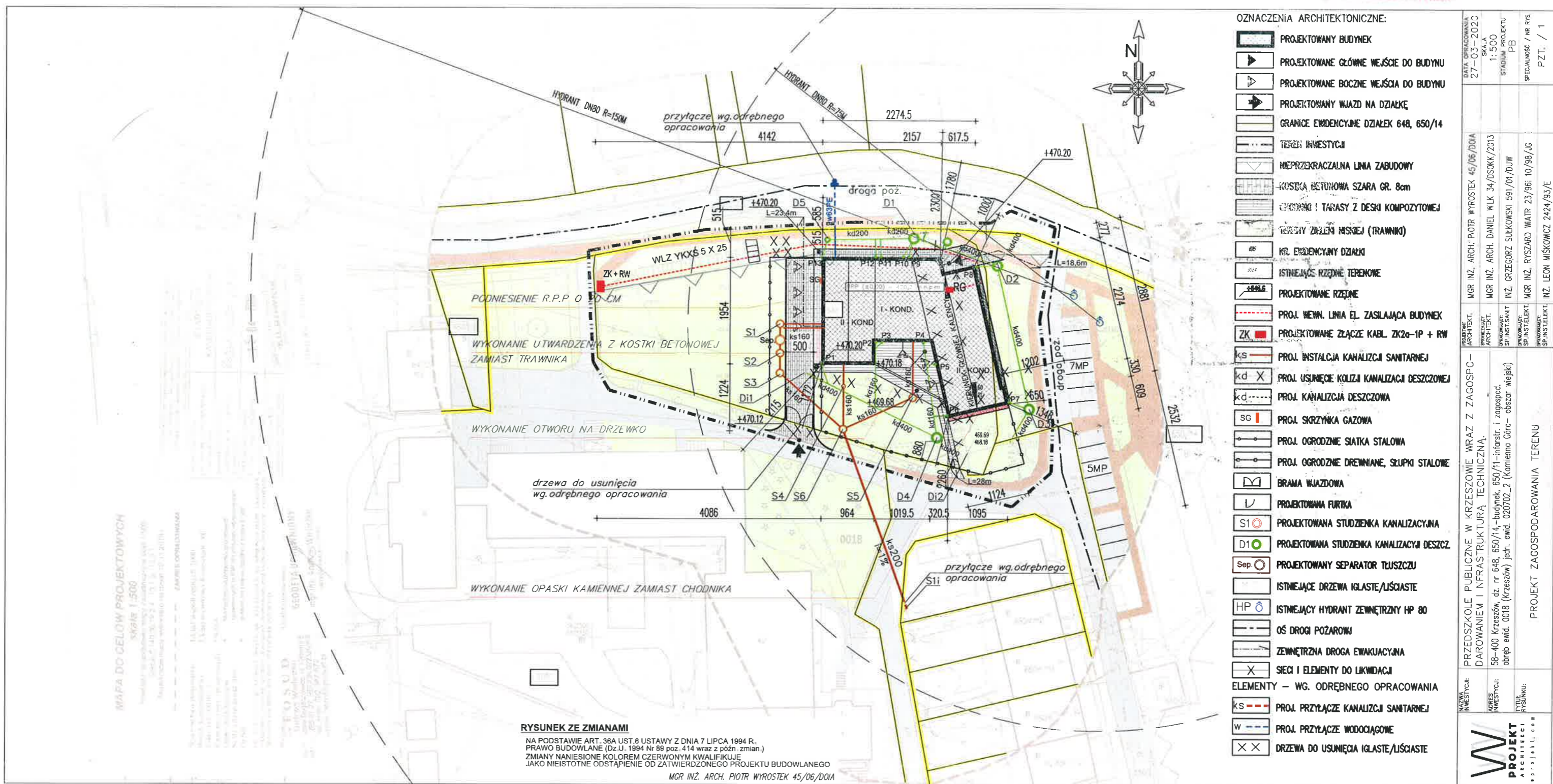

- OZNACZENIA ARCHYTEKTONICZNE:
- PROJEKTOWANY BUDYNEK
 - PROJEKTOWANE GŁÓWNE WEJŚCIE DO BUDYNU
 - PROJEKTOWANE BOCZNE WEJŚCIA DO BUDYNU
 - PROJEKTOWANY WJAZD NA DZIAŁKĘ
 - GRANICE EWIDENCYJNE DZIAŁEK 648, 650/14
 - TEREN INWESTYCJI
 - NIEPRZEKROCALNA LINIA ZABUDOWY
 - KOSCIKA BETONOWA SZARA GR. 8cm
 - CHODNIKI I TARASY Z DESKI KOMPOZYTYWEJ
 - TERENY ZIELEM NISZCZY (TRAWNIK)
 - KR. EWIDENCYJNY DZIAŁKI
 - ISTNIEJĄCE RZĘDNE TERENOWE
 - PROJEKTOWANE RZĘDNE
 - PROJ. WEWN. LINIA EL. ZASILAJĄCA BUDYNEK
 - ZK PROJ. WYKONANIE ZŁĄCZA KABŁ. ZK2a-1P + RW
 - KS PROJ. INSTALCJA KANALIZACJI SANITARNEJ
 - kd X PROJ. USUNIĘCIE KOLIZJI KANALIZACJI DESZCZOWEJ
 - kd PROJ. KANALIZACJA DESZCZOWA
 - SG PROJ. SKRZYNIKA GAZOWA
 - PROJ. OGRODZENIE SIATKA STALOWA
 - PROJ. OGRODZENIE DREWNIANE, SŁUPKI STALOWE
 - BRAMA WJAZDOWA
 - PROJEKTOWANA FURTKA
 - S1 PROJ. STUZIENKA KANALIZACYJNA
 - D1 PROJ. STUZIENKA KANALIZACJI DESZCZ.
 - Sep. PROJ. SEPARATOR TŁUSZCZU
 - ISTNIEJĄCE DRZEWA IGLASTE/LIŚCIASTE
 - HP ISTNIEJĄCY HYDRANT ZEWNĘTRZNY HP 80
 - OŚ DROGI POŻAROWEJ
 - ZEWNĘTRZNA DROGA EWAKUACYJNA
 - SECI I ELEMENTY DO LIKWIDACJI
 - ELEMENTY - WG. ODREBNEGO OPRACOWANIA
 - KS PROJ. PRZYŁĄCZE KANALIZACJI SANITARNEJ
 - W PROJ. PRZYŁĄCZE WODOCIĄGOWE
 - X X DRZEWA DO USUNIĘCIA IGLASTE/LIŚCIASTE

RYSunEK ZE ZMIANAMI
 NA PODSTAWIE ART. 36A UST. 6 USTAWY Z DNIA 7 LIPCA 1994 R.
 PRAWO BUDOWLANE (Dz.U. 1994 Nr 89 poz. 414 wraz z późn. zmian)
 ZMIANY NANIENIONE KOLOREM CZERWONYM KWALIFIKUJE
 JAKO NIEISTOTNE ODSZTAPIENIE OD ZATWIERDZONEGO PROJEKTU BUDOWLANEGO
 MGR INŻ. ARCH. PIOTR WYROSTEK 45/06/DOIA

MAPA DO CELOW PROJEKTOWYCH
 Skala 1:500
 Nazwa inwestycji: BUDOWA BUDYNKU
 Adres inwestycji: ul. ...
 Nazwa inwestora: ...
 Data: ...

DATA OPRACOWANIA	27-03-2020
SKALA	1:500
STADIUM PROJEKTU	PB
DATA OPRACOWANIA	45/06/DOIA
MGR INŻ. ARCH.	PIOTR WYROSTEK
MGR INŻ. ARCH.	DANIEL WILK 34/DSOKK/2013
INŻ. INSTALACJI	INŻ. GRZEGORZ SUKOWSKI 591/01/DUW
SP. INSTALACJI	MGR INŻ. RYSZARD WIATR 23/96/10/98/AG
SP. INSTALACJI	INŻ. LEON MIŚKOWICZ 2424/93/E
PRZEDSZKOLE PUBLICZNE W KRZESZOWIE WRAZ Z ZAGOSPODAROWANIEM I INFRASTRUKTURĄ TECHNICZNĄ.	
58-400 Krzeszów, dz. nr 648, 650/14, -budynek, 650/11-infrast. i zagospod. obręb ewid. 0018 (Krzeszów) jedn. ewid. 020702_2 (Kamienio Góra- obszar wiejski)	
PROJEKT ZAGOSPODAROWANIA TERENU	
NAZWA INWESTYCJI	
ADRES INWESTYCJI	
RYSunEK	
PROJEKT ARCHITEKCI	
WWW.PROJEKTARCHITEKCI.COM	